

MIKRO-ÖV SPITAL/STEINHAUS

KONZEPT
BÜRGERVERSAMMLUNG
8. MÄRZ 2017

REV: Mikro-ÖV-Studie 2013/14



Regionaler Entwicklungsverband Mürzzuschlag

Gemeinnütziger Verein

Gegründet 1980

Projektentwicklung u. -management

Jochen Graf

Projektkoordinator

Seit 2009 beim REV

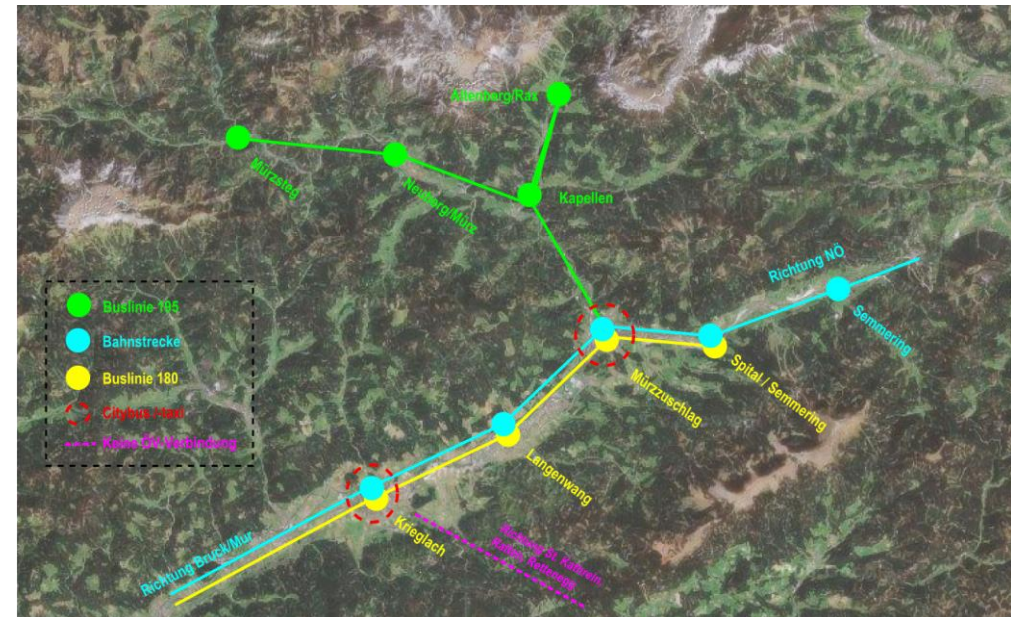



MIKRO – ÖV? WAS IST DAS

Mikro-ÖV-Systeme: Was ist das?

- verfolgen das Ziel, die Mobilitätschancen für bestimmte Personengruppen zu steigern.
- Primäres Anliegen ist es, den öffentlichen Nahverkehr zu stärken und Zielgruppen, die kein eigenes Auto nutzen können oder wollen, zu unterstützen.
- es dient der Nahmobilität in Gemeinden, wobei auch gemeindeübergreifende, d.h. regionale Mikro-ÖV Systeme denkbar sind.

Bedienungsformen

	Rufbus	Anrufsammeltaxi (AST)	Bürgerbus
Betriebsform	gewerblich, konzessioniertem Verkehrsunternehmen	gewerblich, Taxi- oder Mietwagenunternehmen	gemeinnütziger Verein
Bedienungsform	Linienbedienung mit räumlicher Ausweitung; IMMER richtungsgebunden	Bedienung von oder zu einer Haltestelle; Fahrplan / Fahrzeiten gegeben	Tür- zu Tür- Bedienung; Kein/e Fahrplan / Haltestellen / Fahrzeiten vorgegeben
Vorteile	wenig organisatorischer Aufwand; Bedienung wird durch konzessioniertes Verkehrsunternehmen vorgenommen	Verankerung im Ort durch örtliches Taxiunternehmen; fixe Tarife; Flexibilität gegeben; keine Anschaffungskosten	sehr flexibel in Raum u. Zeit; Kostengünstige Variante; Ehrenamtliche FahrerInnen
Kapazität	> 20 Personen	8 bis 25 Personen; je nach Taxiart	max. 8 Personen
Nachteile	keine Ortsgebundenheit; Gemeinde wenig Einflussmöglichkeiten; Fahrzeiten können sich verlängern	Differenz zw. Tarif und Taxigebühr muss durch Gemeinde finanziert werden; Fehlbetrag steigt linear mit Fahrten	Eingeschränkte Fahrgastmitnahme; hohe Anschaffungskosten + Organisationsaufwand

Vorgehensweise



- Bedarfsfeststellung: Fragebogen
- Fragebogenauswertung
- Fahrplan-Analyse
- Abgleich zwischen Fragebogen-Ergebnisse und Fahrplan-Analyse
- Angebotsentwicklung
- Gespräche mit lokalem Mobilitätspartner (Taxi Paar)
- Präsentation Gemeinderat
- Präsentation Bürgerversammlung

Fragebogen Mikro-ÖV

Frage 1:

Benutzen Sie derzeit
öffentliche
Verkehrsmittel in Ihrer
Gemeinde oder Region?

Antworten: 83

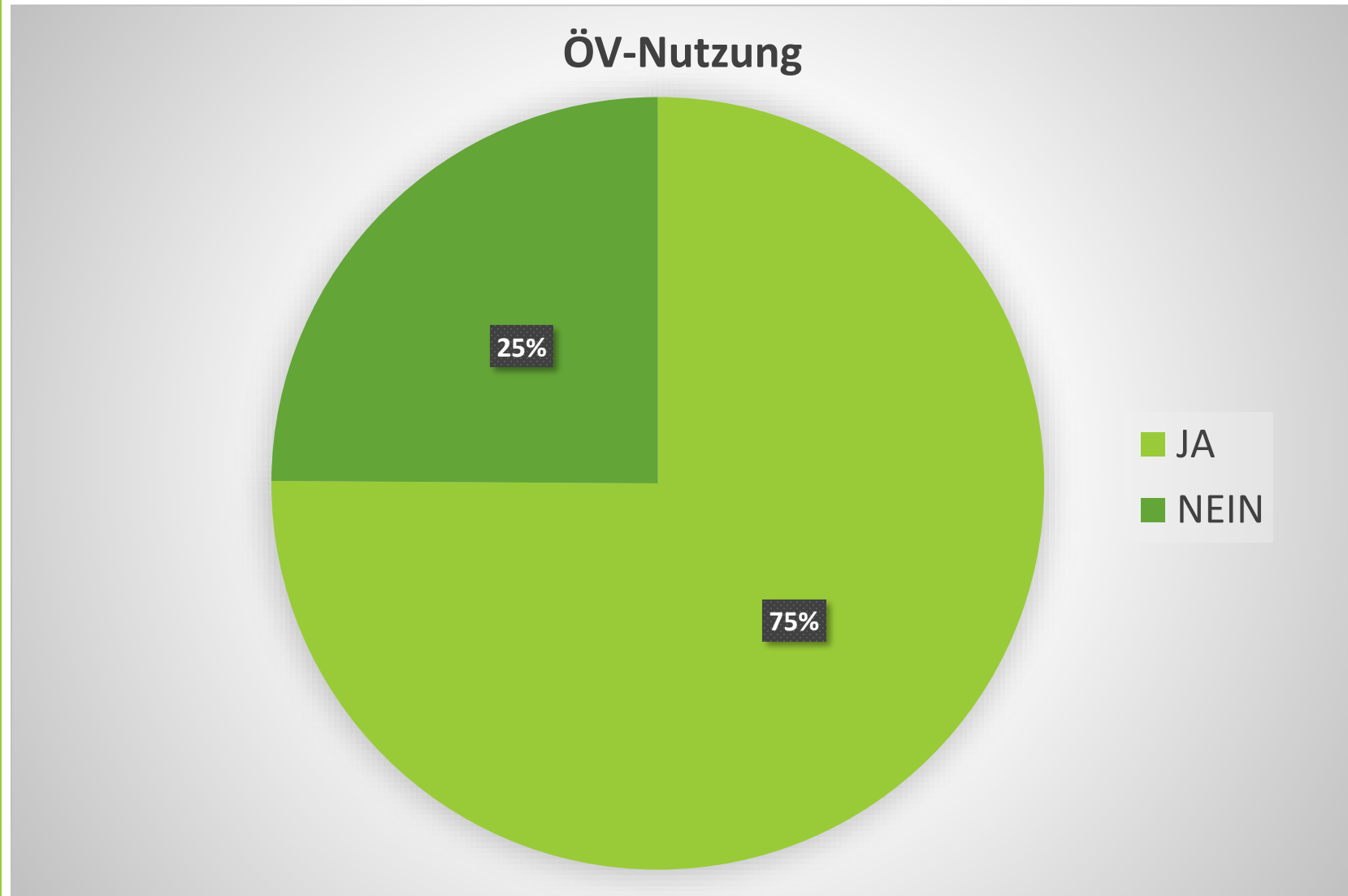

Fragebogen Mikro-ÖV

Frage 6:

Gibt es Zeiten in denen
Ihnen das derzeitige
ÖV-Angebot nicht
ausreicht?

Antworten: 61

ÖV-Angebot nicht ausreichend

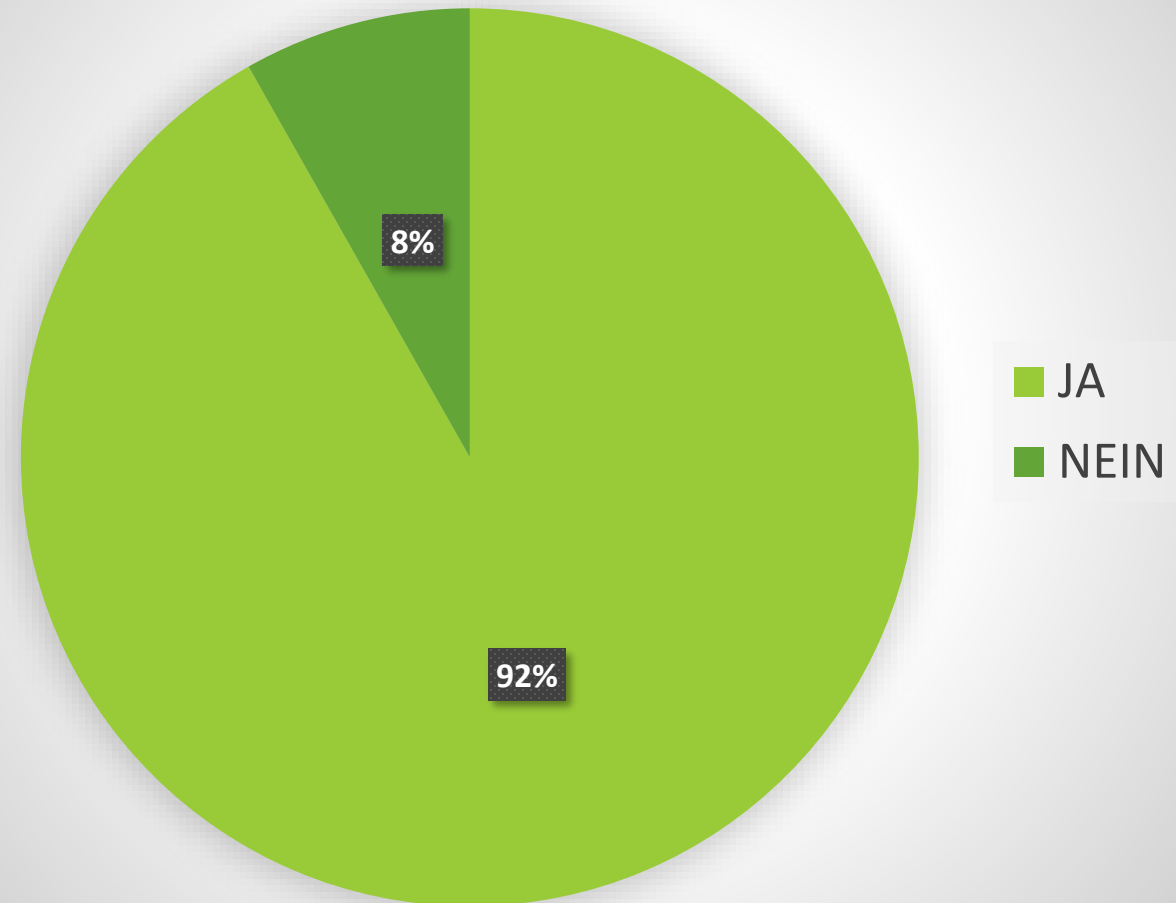

Fragebogen Mikro-ÖV

Frage 7:

Wann treten diese
Angebotslücken
hauptsächlich auf?

Antworten: 57

Angebotslücken



Fragebogen Mikro-ÖV

Frage 10:

Würden Sie den ÖV
vermehrt nutzen, wenn
ein Mikro-ÖV System in
Ihrer Gemeinde
angeboten würde?

Antworten: 71

Mikro-ÖV System

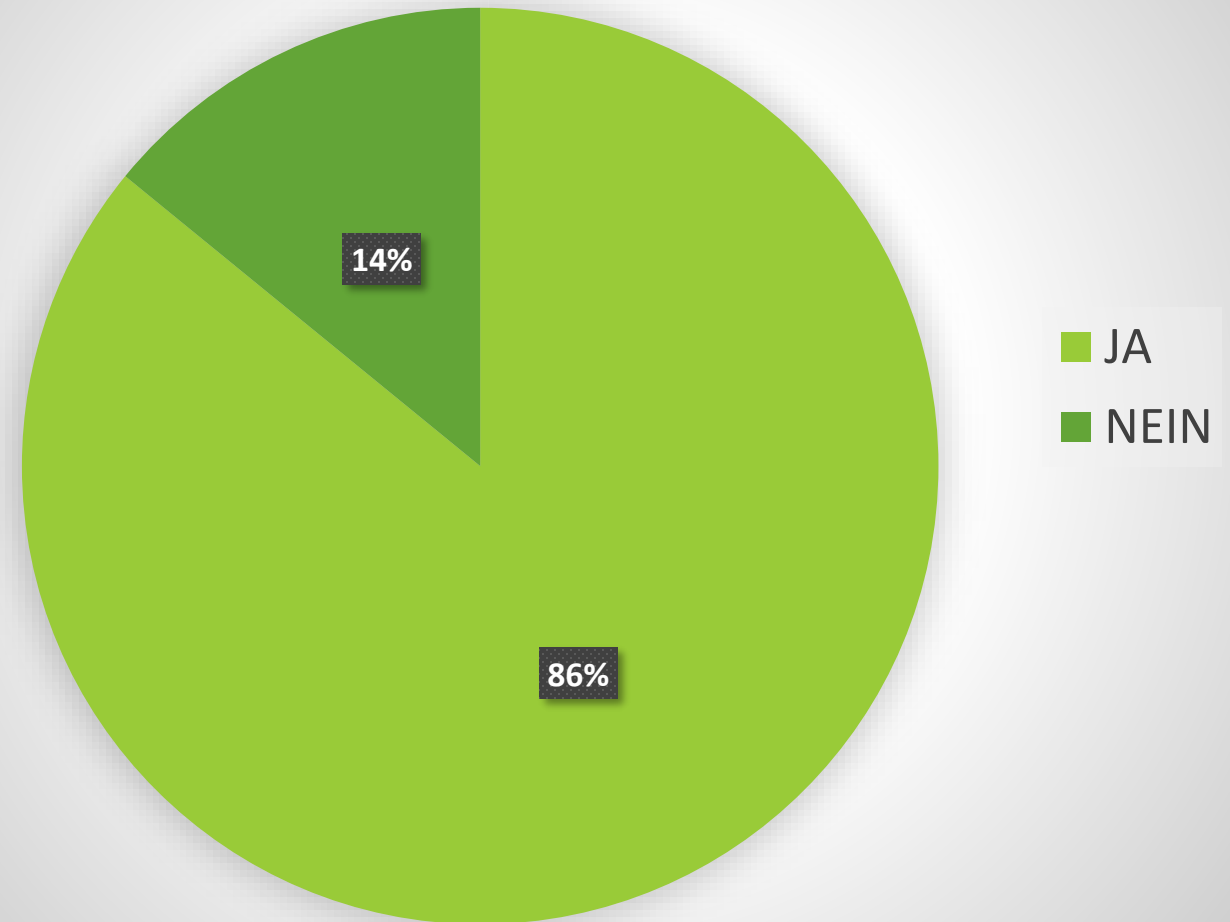

Fahrplanlücken - Schule



SPITAL - MÜRZZUSCHLAG			MO	DI	MI	DO	FR	SA	SO
ZEIT		ANMERKUNG	SCHULE						
06:00	Bus	ohne Feiertage	x	x	x	x	x		
07:07	Bus	ohne Feiertage	x	x	x	x	x	x	
08:05	Bus	ohne Feiertage	x	x	x	x	x	x	
10:10	Bus	täglich	x	x	x	x	x	x	x
11:53	Bus	ohne Feiertage	x	x	x	x	x	x	
12:35	Bus	ohne Feiertage	x	x	x	x	x		
14:15	Bus	täglich	x	x	x	x	x	x	x
14:55	Bus		x	x	x	x	x		
15:45	Bus		x	x	x	x	x		
17:05	Bus	ohne Feiertage	x	x	x	x	x		
17:10	Bus							x	x
17:13	Bus	ohne Feiertage	x	x	x	x	x		
19:10	Bus	ohne Feiertage	x	x	x	x	x		
21:00								x	
23:50								x	

STEINHAUS - MÜRZZUSCHLAG			MO	DI	MI	DO	FR	SA	SO
ZEIT		ANMERKUNG	SCHULE						
05:55	Bus	ohne Feiertage	x	x	x	x	x		
07:01	Bus		x	x	x	??	x		
08:00	Bus	ohne Feiertage	x	x	x	x	x	x	
09:53	Bus	täglich, GH Doppelre	x	x	x	x	x	x	x
11:48	Bus	ohne Feiertage	x	x	x	x	x		
12:18	Bus	oF, GH Dopplr.	x	x	x	x	x		
13:10	Bus	ohne Feiertage	x	x	x	??	x		
13:58	Bus	täglich, GH Doppelre	x	x	x	x	x	x	x
14:38	Bus	oF, GH Dopplr.	x	x	x	x	x		
15:28	Bus	oF, GH Dopplr.	x	x	x	x	x		
17:00	Bus	ohne Feiertage	x	x	x	x	x		
16:53	Bus	GH Doppelreiter						x	x
18:53	Bus	oF, GH Doppelreiter	x	x	x	x	x		
20:43	Bus	GH Doppelreiter						x	
23:33	Bus	GH Doppelreiter						x	

Fahrplanlücken Ferien



SPITAL - MÜRZZUSCHLAG			MO	DI	MI	DO	FR	SA	SO
ZEIT		ANMERKUNG	FERIEN						
06:00	Bus	ohne Feiertage	x	x	x	x	x		
07:07	Bus	ohne Feiertage	x	x	x	x	x	x	
08:05	Bus	ohne Feiertage	x	x	x	x	x	x	
10:10	Bus	täglich	x	x	x	x	x	x	x
11:53	Bus	ohne Feiertage	x	x	x	x	x	x	
12:35	Bus	ohne Feiertage	x	x	x	x	x		
14:15	Bus	täglich	x	x	x	x	x	x	x
17:05	Bus	ohne Feiertage	x	x	x	x	x		
17:10	Bus							x	x
17:13	Bus	ohne Feiertage	x	x	x	x	x		
19:10	Bus	ohne Feiertage	x	x	x	x	x		
21:00	Bus							x	
23:50								x	

STEINHAUS - MÜRZZUSCHLAG			MO	DI	MI	DO	FR	SA	SO
ZEIT		ANMERKUNG	FERIEN						
05:55	Bus	ohne Feiertage	x	x	x	x	x		
08:00	Bus	ohne Feiertage	x	x	x	x	x	x	
09:53	Bus	täglich, GH Doppelreite	x	x	x	x	x	x	x
11:48	Bus	ohne Feiertage	x	x	x	x	x		
12:18	Bus	oF, GH Dopplr.	x	x	x	x	x		
13:58	Bus	täglich, GH Doppelrei	x	x	x	x	x	x	x
17:00	Bus	ohne Feiertage	x	x	x	x	x		
16:53	Bus	GH Doppelreiter						x	x
19:10	Bus	oF, GH Doppelreiter	x	x	x	x	x		
20:43	Bus	GH Doppelreiter						x	
23:33	Bus	GH Doppelreiter						x	

Lücken – Neue Angebote

Tatsächliche Lücken

- Abend
- Wochenende (SO)
- Feiertage/Ferien
- Steinhaus – Spital

Neue Angebote

- Täglich 20:00
- 8:00 und 13:00
- 8:00 und 13:00
- MO/FR/SA 10:00 und 14:45

Strecke

- Spital – Steinhaus –(Semmering) - MZ
- Spital – Steinhaus –(Semmering) - MZ
- Spital – Steinhaus –(Semmering) - MZ
- Spital – Steinhaus – Spital

- **BEDARF MUSS ANGEMELDET WERDEN**
- **NUR NOTWENDIGE STRECKEN WERDEN BEDIENT**
- **TATSÄCHLICH GEFAHRENE KILOMETER WERDEN ABGERECHNET**

Routenverlauf



Große Runde:

Spital – Steinhaus –
(Semmering) – MZ
und retour

Kleine Runde:

Spital – Steinhaus - Spital

Routenverlauf

Spital
Steinhaus
(Semmering)
Bahnhof MZ

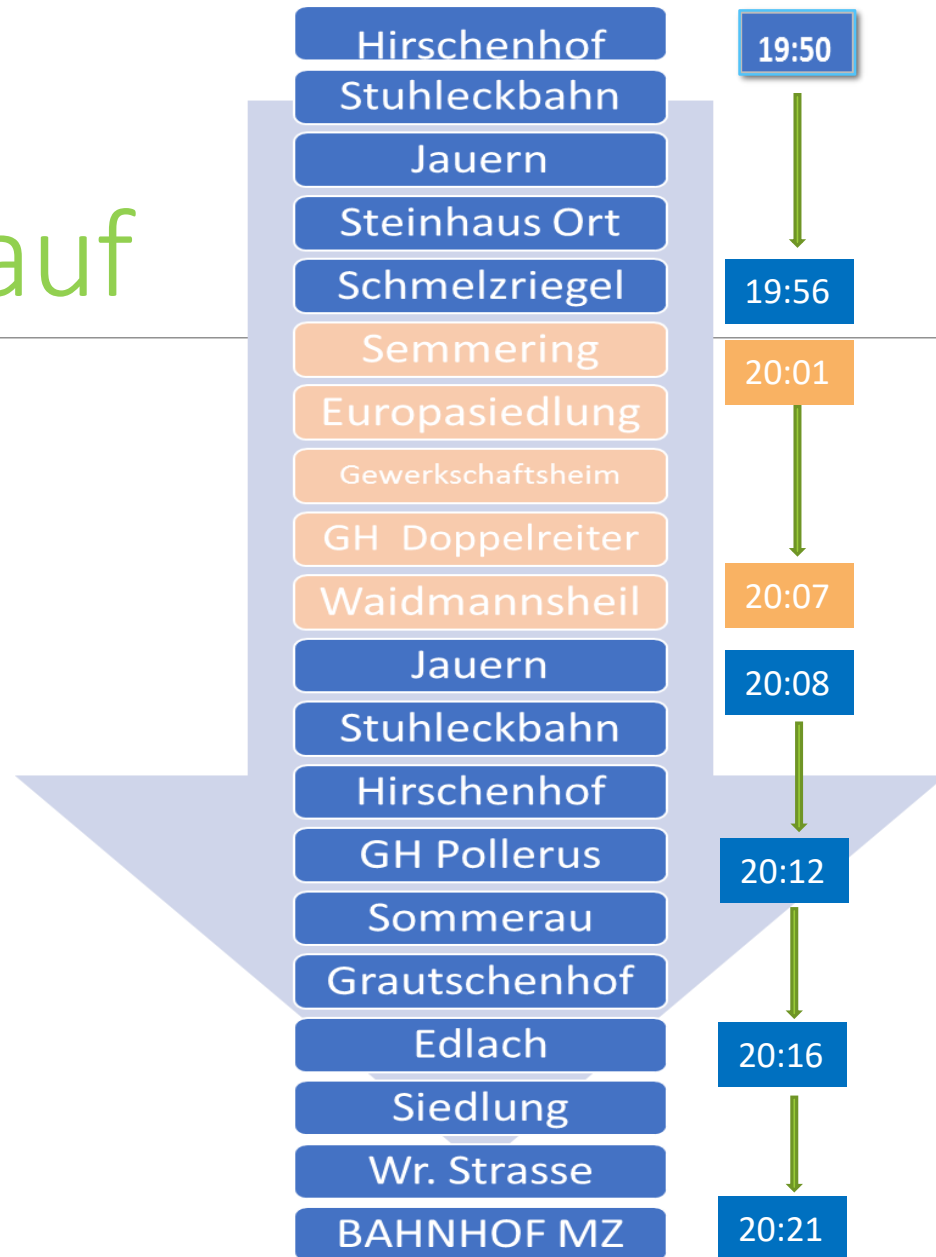

Routenverlauf

Bahnhof MZ
Spital
Steinhaus
(Semmering)
Spital

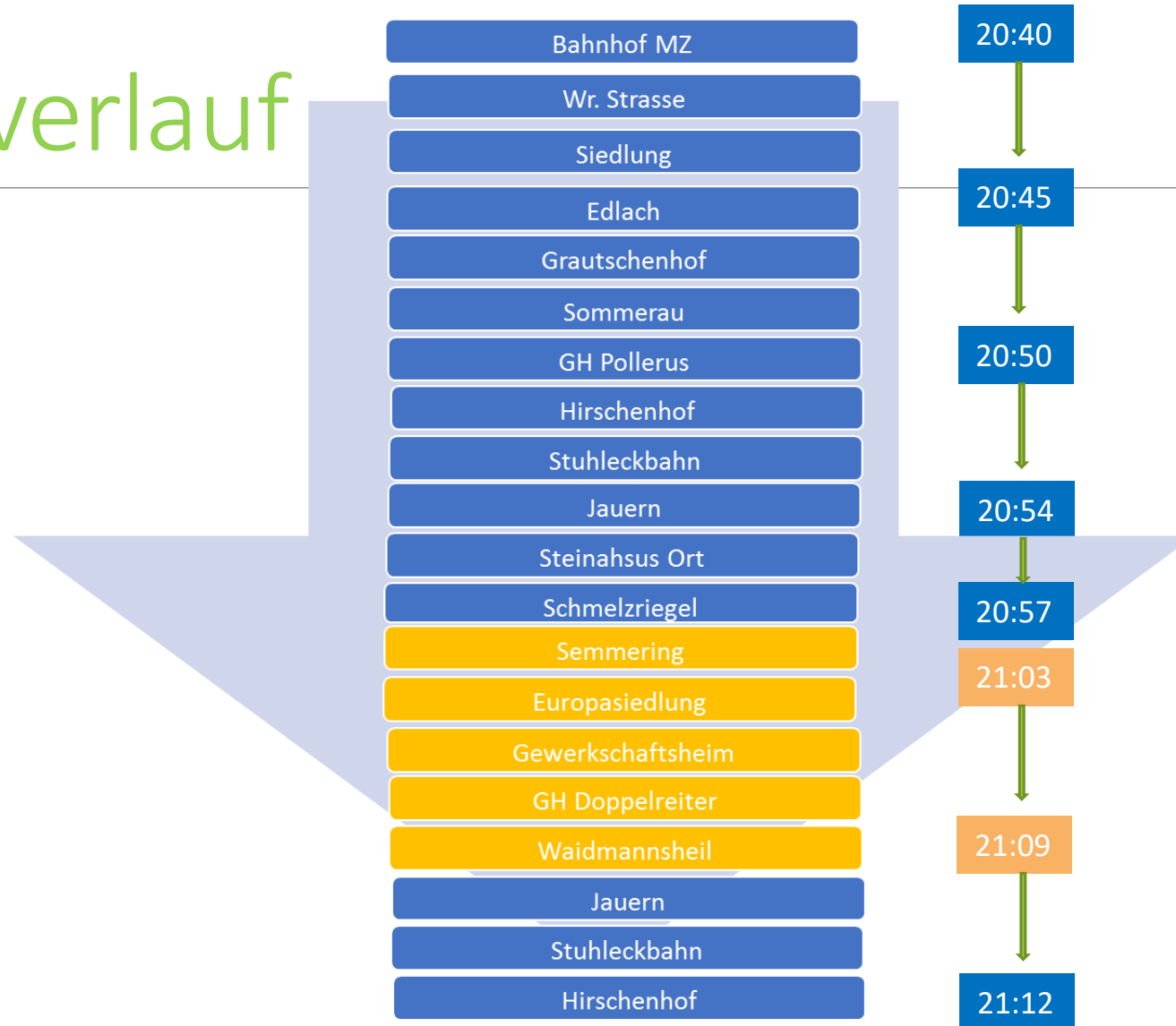

Finanzierung - Förderungen

Gemeinde übernimmt die Finanzierung

- Differenz zwischen tatsächlichen Kosten und Ticket-Einnahmen
- Sponsoren ???

Möglichkeit der Förderung durch das Land Steiermark

- 2 Jahre Probebetrieb
- Evaluierung (evtl. mit Anpassungen)
- 5 Jahre Dauerbetrieb

Nächste Schritte

- Gemeinderats Beschluss
 - Einstimmig (27. Feb. 2017)
- Bürgerversammlung (8. März 2017)
 - Offene Fragen klären
- Konzept Fertigstellung (Tarifmodell, Haltestellen-Abklärung,.....)
- Einreichung zur Förderung (1. Feb. bis 31. Mai)
- Vorbereitende Maßnahmen
- Projektstart (Sommer/Herbst 2017)